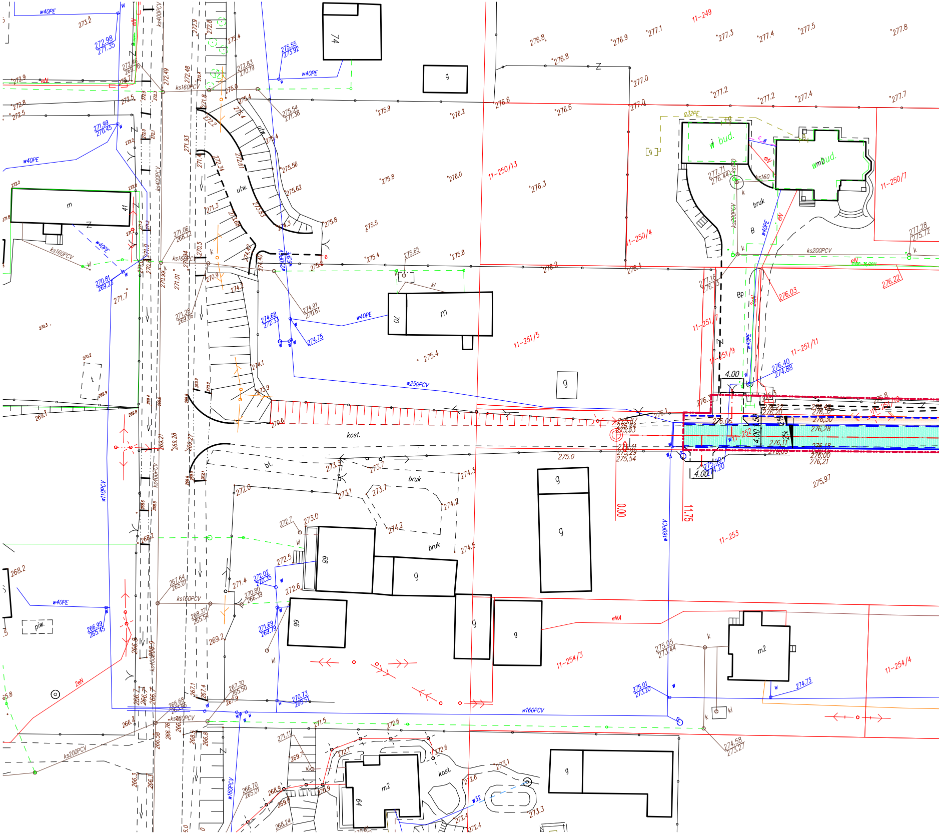
11-249
11-250/13
11-250/4
11-250/7
11-251/5
11-251/7
11-251/9
11-251/11
11-252
11-253
11-254/3
11-254/4
74
70
m
41
88
66
64
m2
g
w bud.
wm2bud.
bud.
bruk
kost.
bt.
utw.
piw.
t
B
Bp
4.00
0.00
11.75
w40PE
w250PCV
w160PCV
w110PCV
w32
ks400PCV
ks160PCV
ks200PCV
ks160
eN
eNA
2eN
g32PE
kl
k
Z
276.8
276.9
277.1
277.3
277.4
277.5
277.8
277.0
277.2
277.7
275.9
276.2
276.6
275.8
276.0
276.3
275.5
275.4
275.65
275.0
274.3
274.2
274.5
273.7
273.1
272.0
272.7
273.0
272.5
272.6
271.4
269.2
271.5
272.6
273.1
273.3
272.4
269.7
268.9
268.24
270.6
274.1
273.9
271.3
271.7
270.3
269.1
268.2
266.8
265.8
275.97
276.22
276.03
274.73
274.58
273.27
275.05
273.44
275.01
273.20
276.40
274.88
277.28
275.72
277.71
276.44

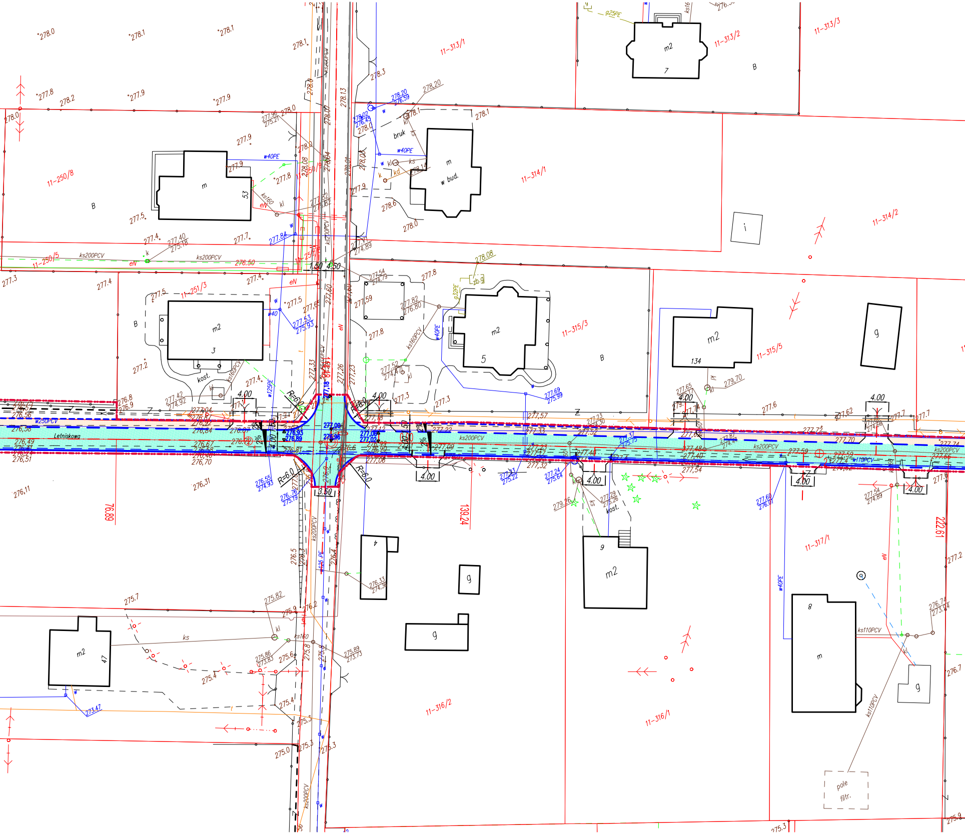

Letniskowa
11-313/1
11-313/2
11-313/3
11-250/8
11-250/5
11-314/1
11-314/2
11-251/3
11-315/3
11-315/5
11-316/2
11-316/1
11-317/1
m2
m
m2
m2
m2
m2
m
w bud.
bruk
B
i
g
g
g
g
kost.
kost.
pole filtr.
ks200PCV
ks160PCV
ks110PCV
w40PE
w125PE
w250PCV
w110PCV
R=6.0
4.00
3.50
1.50
4.50
2%
68.97
139.24
222.61
278.0
278.1
277.9
277.8
277.5
277.4
277.3
276.8
276.5
275.7
275.4
275.0

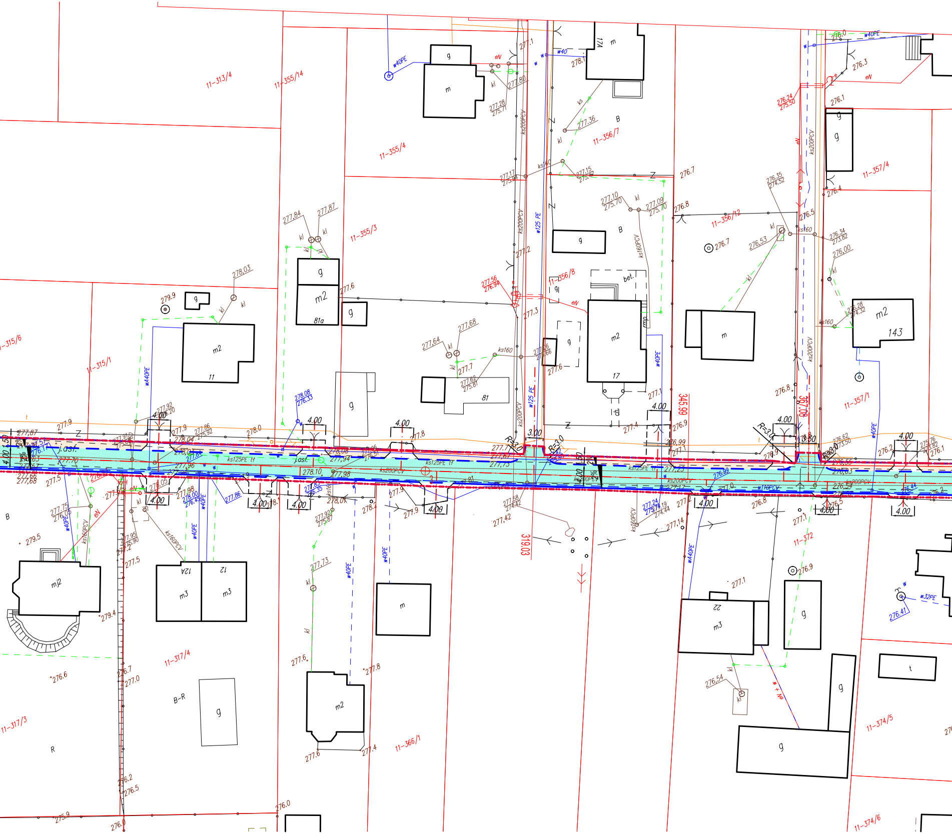

11-313/4
11-355/14
11-355/4
11-355/3
11-356/7
11-356/8
11-356/12
11-357/4
11-357/1
11-315/6
11-315/1
11-317/4
11-317/3
11-366/1
11-372
11-374/5
11-374/6
m
g
m2
81a
11
81
17
174
143
mj2
m3
12A
12
22
t
B
B-R
R
bet.
j.asf.
w40PE
w125 PE
w110PCV
w32PE
ks200PCV
ks160PCV
ks125PE
ks160
kl
eN
4.00
3.00
R=3.0
345.99
367.08
319.03
277.1
278.1
277.80
277.28
277.36
277.15
277.10
277.09
276.7
276.8
276.3
276.1
276.5
276.4
276.35
276.53
276.34
276.00
276.28
277.84
277.87
278.03
279.9
277.6
277.68
277.64
277.7
277.2
277.3
277.56
277.9
278.0
277.92
277.86
278.08
276.9
276.99
277.4
277.8
277.5
279.5
279.4
276.6
277.0
276.7
276.2
276.5
276.0
275.9
277.73
277.42
277.58
277.24
277.14
276.54
276.41
276.62
276.55
276.2
276.1

PROJEKT ZAGOSPODAROWANIA TERENU

PRZEBUDOWY UL. LETNISKOWEJ W MIEJSCOWOŚCI WOLA KOPCOWA

SKALA 1:500

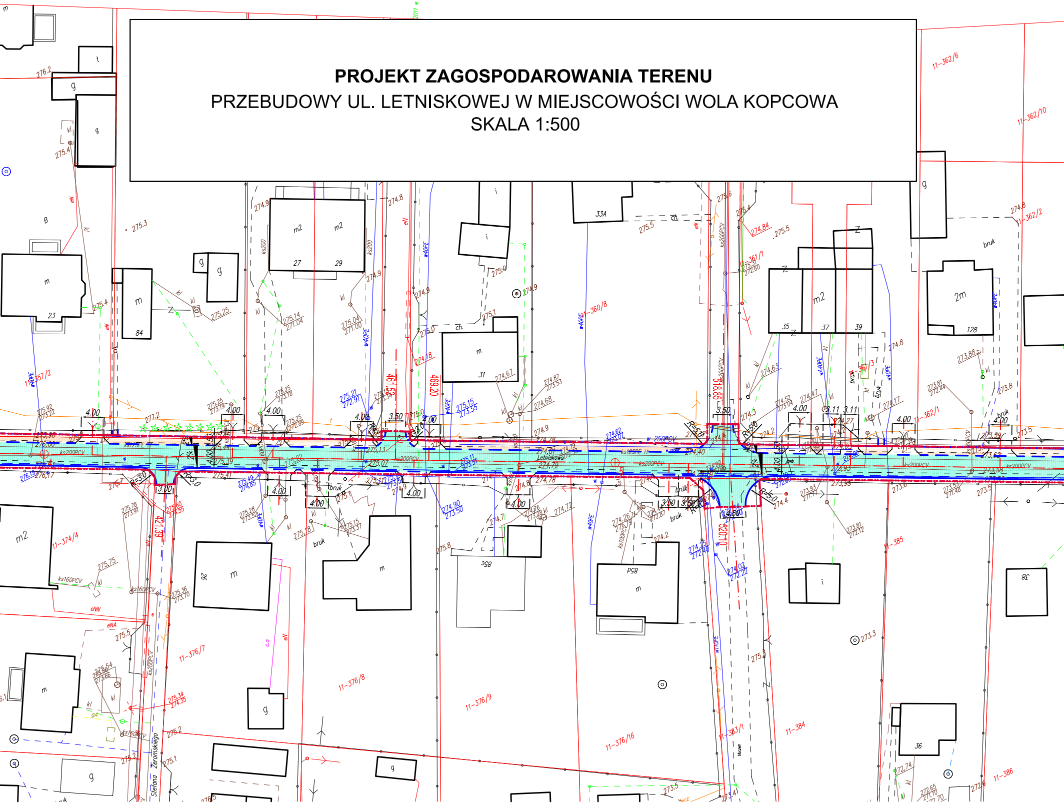
Letniskowa
Stefana Żeromskiego
11-362/6
11-362/10
11-362/2
11-360/8
11-361/1
11-361/3
11-357/2
11-362/1
11-374/4
11-376/7
11-376/8
11-376/9
11-376/16
11-383/1
11-384
11-385
11-386
23
84
27
29
31
33A
35
37
39
128
36
m
m2
2m
g
i
t
Z
ch.
bruk
kl
4.00
3.50
3.11
3.00
R=5.0
R=3.0
461.55
469.20
518.85
421.39
520.10
ks200PCV
ks160PCV
ks125PE
w40PE
w110PE
w 250PCV
eN
eNN
eNA
274.9
274.8
275.3
275.5
275.4
276.2
275.6
274.84
273.88
273.8
273.5
273.3
274.4
274.2
275.8
275.2
275.1

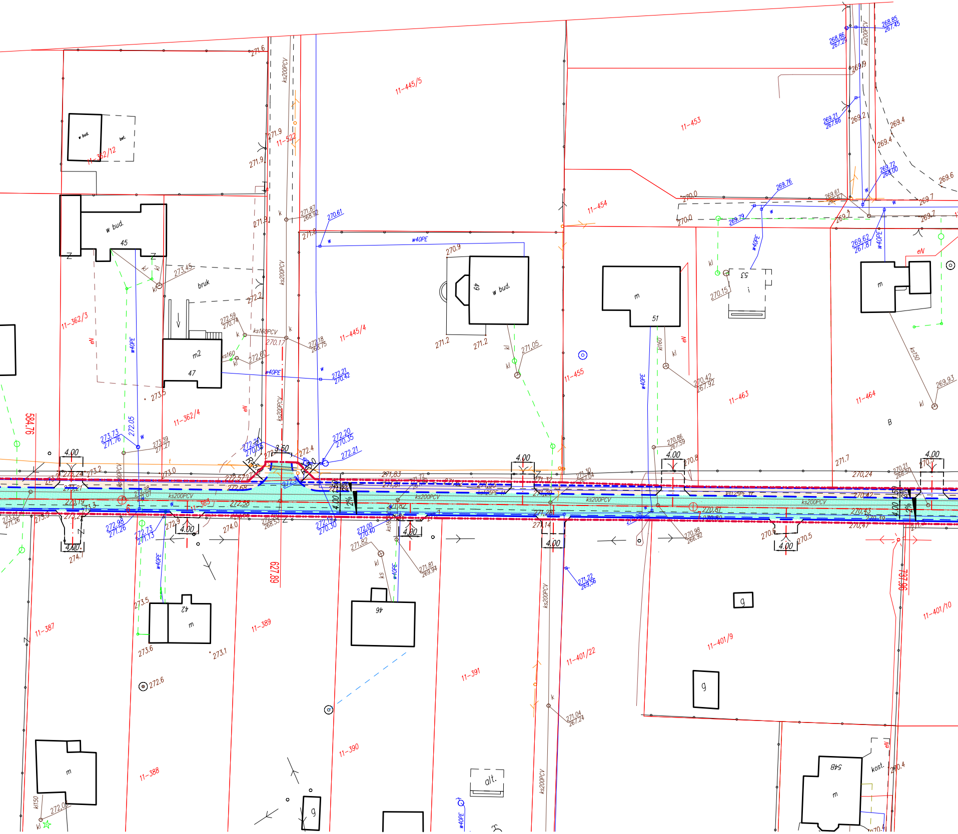
11-445/5
11-453
11-522
11-362/12
w bud.
bud.
45
11-454
11-362/3
bruk
w40PE
eN
m2
47
ks160
ks160PCV
11-445/4
49
w bud.
51
53
m
11-455
11-463
11-464
B
ks150
kl160
11-362/4
ks200PCV
ks125PE
584.76
627.89
737.06
4.00
3.50
R5
2%
11-363
11-387
11-389
11-391
11-390
11-388
11-401/22
11-401/9
11-401/10
42
m
46
g
548
kost.
alt.
kl150
271.6
271.9
269.9
269.2
269.4
269.6
269.7
270.0
270.9
271.2
271.05
271.7
272.2
273.45
273.5
273.0
273.2
274.0
274.1
273.6
273.1
272.6
270.8
270.5
270.24
271.04
271.22
269.93
270.15
270.42
270.86
270.61
269.76
269.79
268.86
268.85
269.21
269.62
269.72
272.20
272.21
272.4
273.73
272.05
272.98
272.73
272.9
272.58
272.00
271.82
271.81
271.83
271.14
270.81
270.98
270.43
270.47
270.21
272.59
272.60
272.18
271.87
271.39
272.02

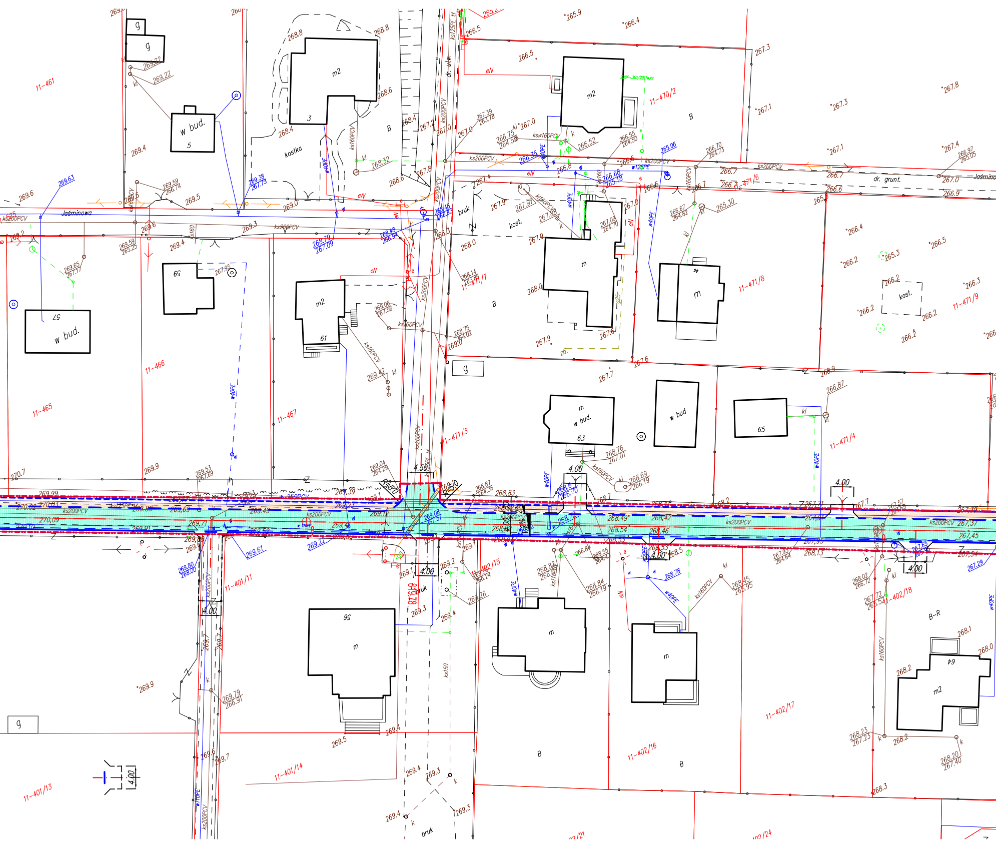
Jaśminowa
dr. utw.
dr. grunt.
Jaśmino
11-461
11-465
11-466
11-467
11-470/2
11-471/3
11-471/4
11-471/6
11-471/7
11-471/8
11-471/9
11-401/11
11-401/13
11-401/14
11-402/15
11-402/16
11-402/17
11-402/18
w bud.
57
5
61
63
65
56
64
3
m2
m
g
B
B-R
kost.
kostka
bruk
ks200PCV
ks160PCV
ks150
w40PE
w110PE
w125PE
250PCV
ksw160PCV
ks125PE
eN
kl
k
4.00
4.50
R=5.00
269.6
269.4
269.5
269.9
270.7
269.3
268.8
268.6
268.4
267.0
267.2
267.8
266.5
265.9
266.4
267.3
267.8
267.1
267.4
266.7
266.2
266.3
266.5
265.3
268.0
267.9
267.6
267.7
268.9
269.1
269.2
269.26
269.7
269.79
268.2
268.1
268.3

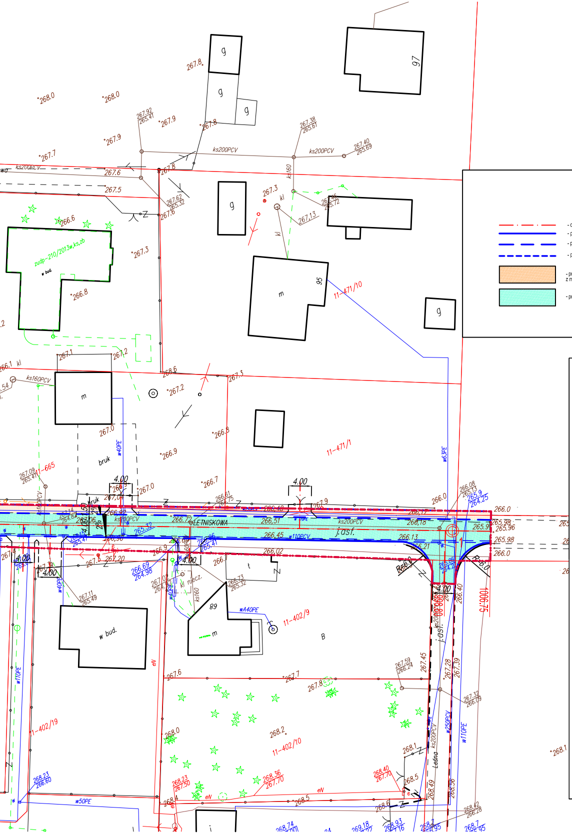
LETNISKOWA
j.asf.
11-471/10
11-471/1
11-402/9
11-402/10
11-402/19
11-665
97
95
89
Leśna
zudp-210/2013w.ks.zb
ks200PCV
w110PCV
w40PE
w63PE
w110PE
w50PE
ks250PCV
R=6.0
4.00
bruk
w bud.
1006.75

LEGENDA:

🟥	- oś proj. drogi
🟦	- proj. krawężnik, h=12cm
🟦	- proj. krawężnik na płask
🟦	- proj. opornik betonowy, h=0cm
🟧	- proj. nawierzchnia chodnika z kostki betonowej z możliwością najazdu
🟩	- proj. nawierzchnia bitumiczna
5.00	- proj. wjazd do posesji
2%	- proj. spadki poprzeczne
═	- proj. rura osłonowa dwudzielna Ø160

Drokar Projekt

KAMIL RĘKAS

ul. Władysława Orkana 46 lok. 25 25-548 Kielce NIP 8672159857
REGON 260720371 e-mail: rekas.kamil@wp.pl tel. 510 954 106

INWESTOR:
GMINA MASŁÓW
UL. SPOKOJNA 2; 26-001 MASŁÓW

OBIEKT:
Przebudowa ul. Letniskowej w miejscowości Wola Kopcowa.

STADIUM:
PB/PW

BRANŻA:
DROGI

PRZEDMIOT RYSUNKU:
PROJEKT ZAGOSPODAROWANIA TERENU

	IMIĘ I NAZWISKO	NR UPRAW. SPECJALNOŚĆ	PODPIS	DATA
Proj.	Krzysztof Grosicki	24/80 drogowa		10.15
Oprac.	mgr inż. Kamil Rękas	– drogowa		10.15
Spr.	mgr inż. Sebastian Zatorski	SWK/0143/ POOD/09 drogowa		10.15

SKALA: 1:500

NR RYSUNKU: 2